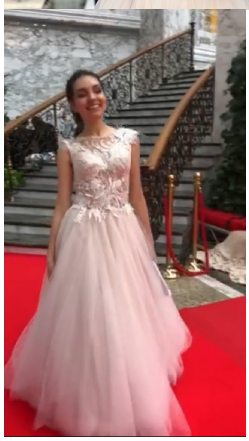

Участие в первом в истории современной Беларуси **Венском балу, открывшемся в зале торжественных церемоний Дворца Независимости,**
приняли учащиеся гимназии-колледжа Карина Сивцова и Елизавета Пеганова. Среди участников бала стипендиаты специального фонда Президента Республики Беларусь по социальной поддержке одаренные учащиеся и студенты, обладатели президентских стипендий, победители и лауреаты многочисленных творческих международных и республиканских конкурсов, и фестивалей.
Среди гостей праздника - Президент Беларуси Александр Лукашенко, премьер-министр Сергей Румас, председатель Совета Республики Наталья Кочанова, глава Администрации Президента Игорь Сергеенко, представители органов госуправления и дипломатического корпуса.

Одаренные учащиеся гимназии-колледжа Елизавета Афанасьева и Александр Климов приняли участие в **областном новогоднем балу для одаренной молодежи**, который состоялся в Могилевском Дворце культуры области. Участниками бала стали победители и призеры олимпиад, отличники учебы и спорта из Могилева, Бобруйска, а также со всех районов Могилевской области.

WWW.BELTA.BY

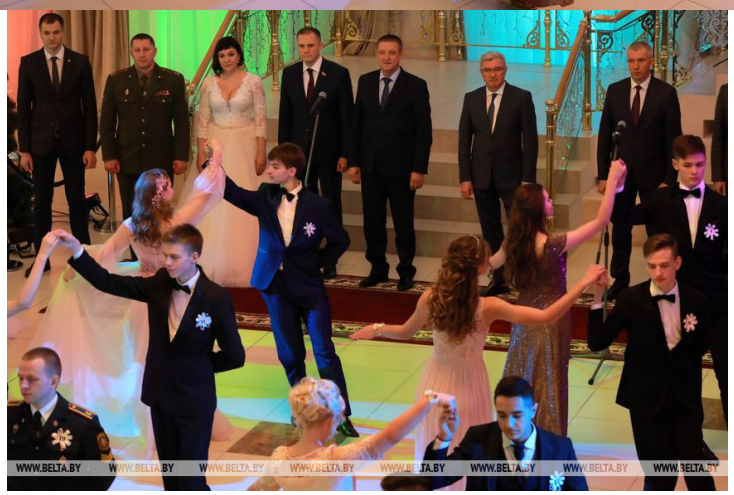
WWW.BELTA.BY

WWW.BELTA.BY