#Путешествуй вместе со мной!

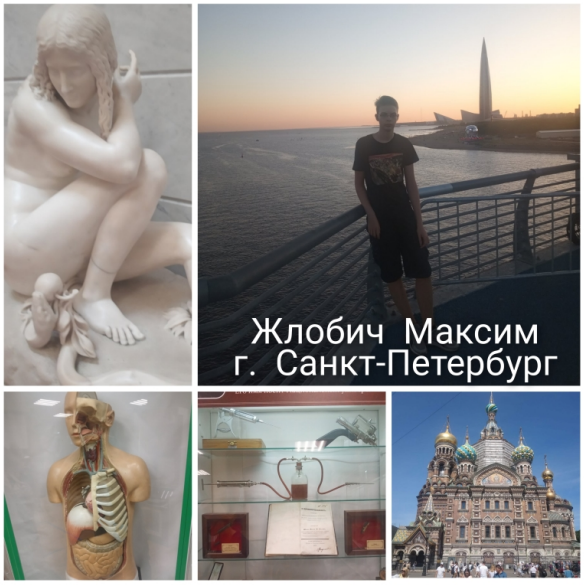

Гавриленко Александра и участницы ансамбля "Весна". Могилев